REPUBLIKA HRVATSKA
Državna geodetska uprava

DGU

Državna geodetska uprava

CC BY NC ND

https://dgu.gov.hr

Registri Nacionalne infrastrukture prostornih podataka (Registri NIPP-a)



Ana Geceg

CC BY NC ND

Sadržaj

01 **Registri NIPP-a – osnove**

02 **Registri NIPP-a – praktičan rad**

Registri NIPP-a

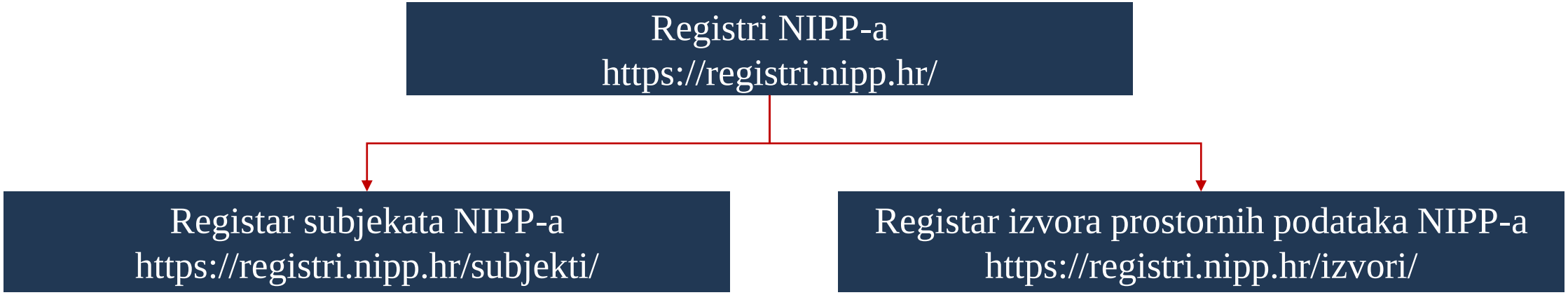

- Što su Registri NIPP-a?
  - mrežna stranica i aplikacija koja sadrži javno dostupne zapise svih prijavljenih subjekata NIPP-a i zapise svih prijavljenih izvora prostornih podataka u nadležnosti subjekata NIPP-a. Predstavljaju prvi korak u uključivanju u NIPP.
- Zakonska osnova:
  - uspostava i održavanje Registara NIPP-a je propisano Zakonom o NIPP-u (NN 56/13, 52/18, 20/20)
- Tko uspostavlja i održava Registre NIPP-a?
  - Sukladno Zakonu o NIPP-u, Državna geodetska uprava kao Nacionalna kontaktna točka za NIPP
- Zašto se koriste Registri NIPP-a?
  - Kako bi se osigurala transparentnost, jednakost i cjelokupni pregled svih prijavljenih subjekata i izvora prostornih podataka u njihovoj nadležnosti te ispunila obveza propisana Zakonom o NIPP-u

Registri NIPP-a

registri.nipp.hr

JAVNO SUČELJE REGISTARA NIPP-A
mrežna stranica



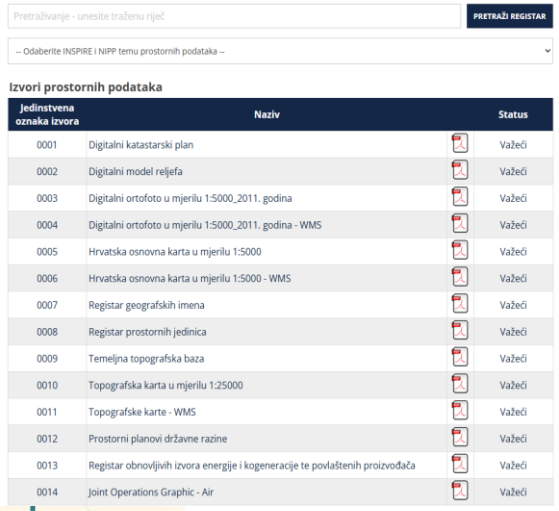

KORISNIČKO SUČELJE REGISTARA NIPP-A
mrežna aplikacija



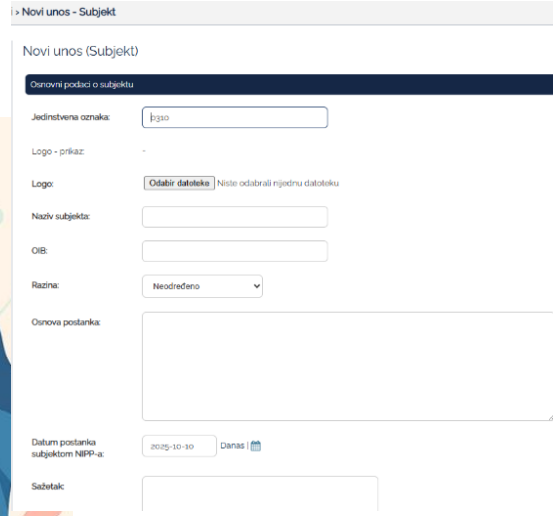

Registri NIPP-a

Registar subjekata NIPP-a

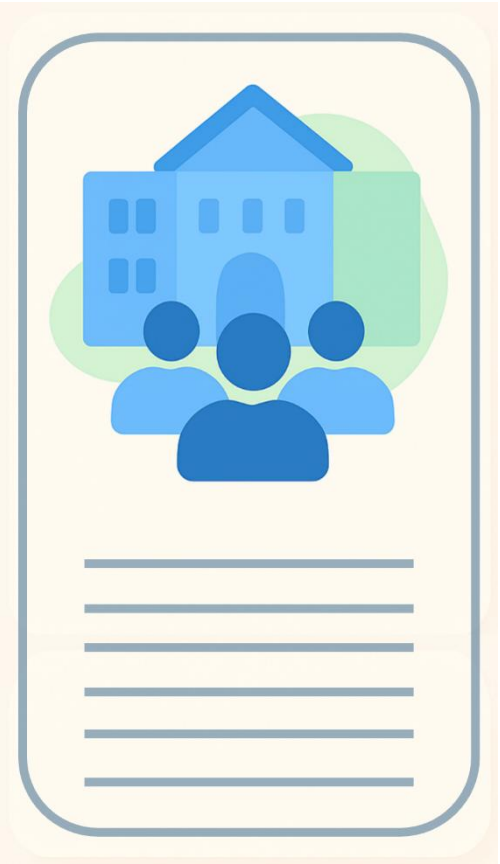

Obavezno sadrži:

a) naziv, OIB i adresu subjekta NIPP-a,

b) jedinstvenu oznaku subjekta koju subjektu NIPP-a dodjeljuje Nacionalna kontaktna točka,

c) pravnu osnovu temeljem koje su nadležni za izvore prostornih podataka prijavljenih u NIPP,

d) nazive izvora prostornih podatka NIPP-a koji su u nadležnosti subjekta,

e) temu prostornih podataka iz članka 9. ovoga Zakona kojoj pripadaju prijavljeni izvori prostornih podataka i

f) datum prijave subjekta u Registar subjekata NIPP-a.

Osnovne funkcionalnosti – prikaz statistike, pretraživanje, XML pregled i XLSX izvoz

Registar izvora prostornih podataka NIPP-a

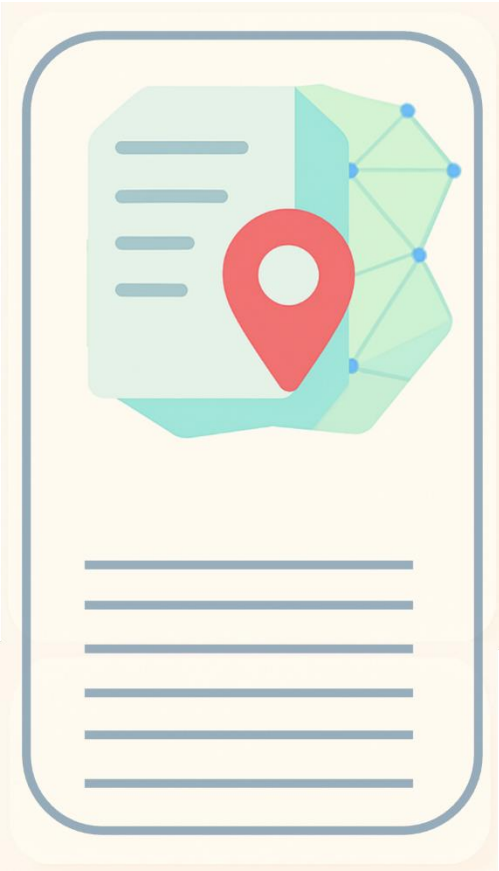

Obavezno sadrži:

a) naziv i sažetak izvora prostornih podataka,

b) jedinstvenu oznaku izvora koju dodjeljuje Nacionalna kontaktna točka,

c) naziv subjekta nadležnog za izvor prostornih podataka,

d) geografski obuhvat izvora prostornih podataka,

e) ograničenja pristupa i korištenja prostornih podataka i

f) datum prijave izvora prostornih podataka u Registar izvora prostornih podataka NIPP-a.

Osnovne funkcionalnosti – prikaz statistike, pretraživanje, XML pregled i XLSX izvoz

Registri NIPP-a

Subjekti NIPP-a:



ministarstva,
zavodi,
uprave…



gradovi,
općine,
županije



tvrtke u
vlasništvu RH

Izvori prostornih podataka u nadležnosti gradova (najčešći):

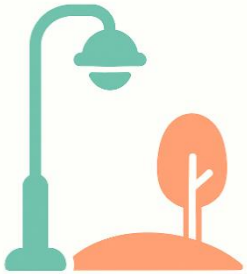

komunalna
infrastruktura

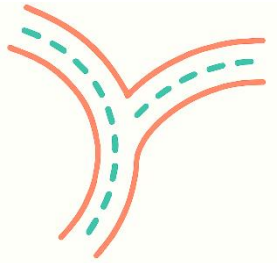

nerazvrstane
ceste



registar
imovine

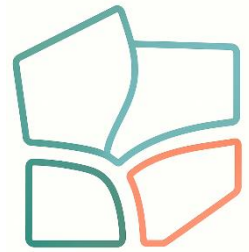

(prostorni
planovi)

Registri NIPP-a

TRENUTNA STATISTIKA

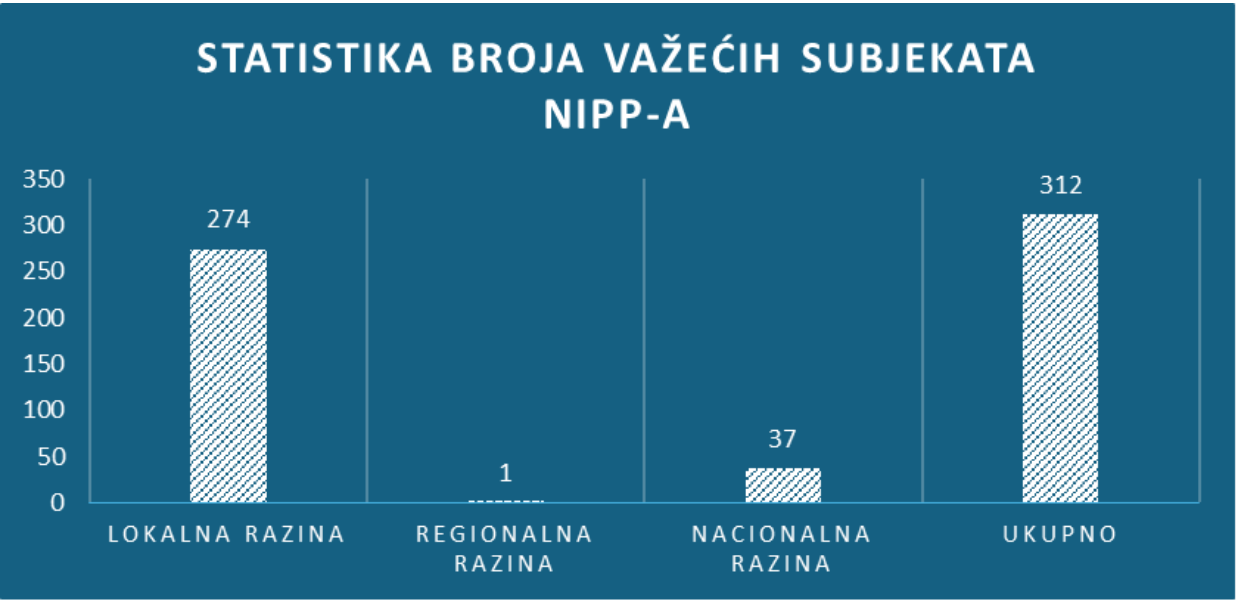

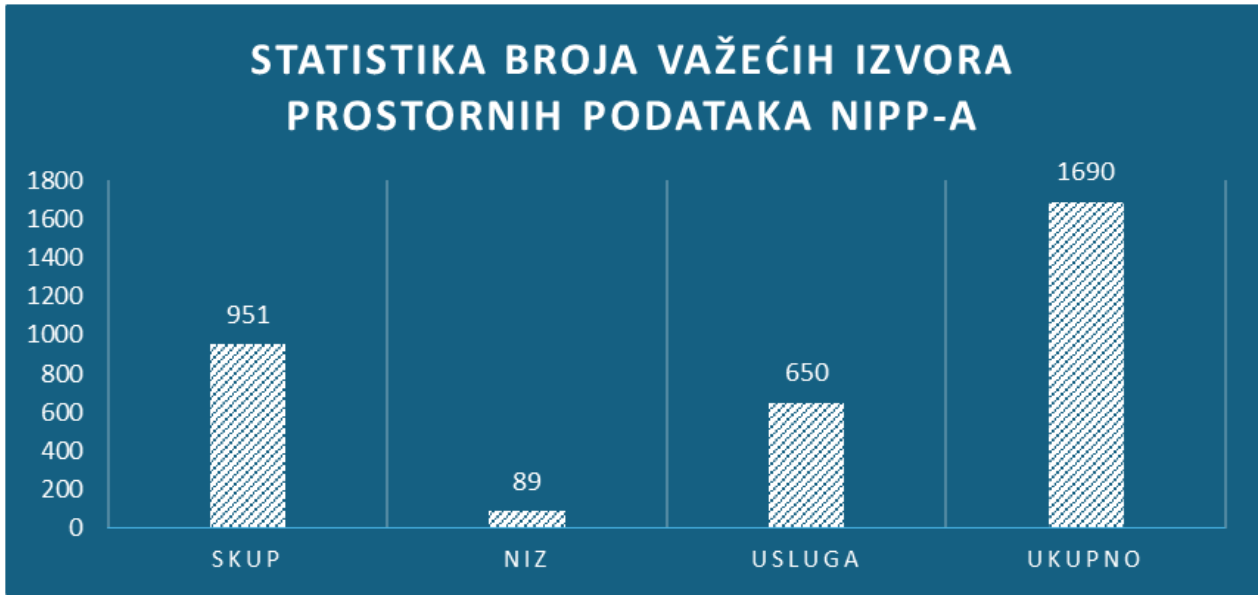

Registri NIPP-a – korisničko sučelje (za uređivače)

- korisničkom sučelju se pristupa preko mrežne stranice Registara NIPP-a, NKT administratori dodjeljuju korisničke podatke (korisničko ime i lozinka)

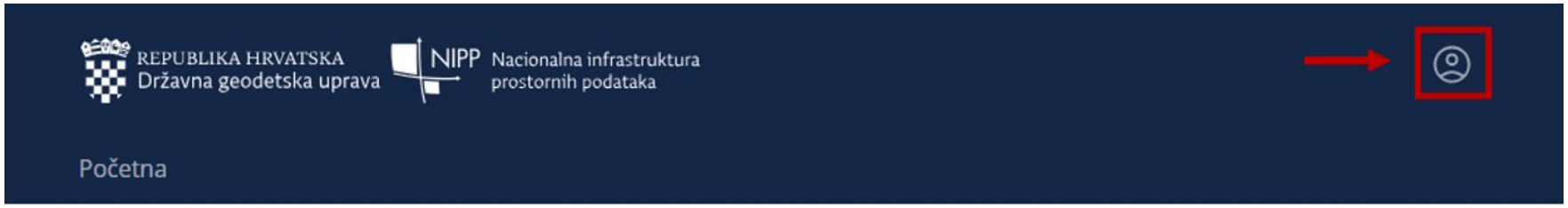

- pristup mrežnoj aplikaciji Registri NIPP-a omogućen je ovlaštenim korisnicima putem zaštićene platforme
- uređivači imaju ovlasti uređivanja subjekata i izvora u nadležnosti institucije koju predstavljaju (subjekta NIPP-a), kao i dodavanje novih subjekata i izvora
- administratori imaju ovlasti stvaranja novih i uređivanja postojećih subjekata, izvora prostornih podataka, korisnika sustava, grupa i različitih atributa. Samo administratori mogu odobravati i javno objavljivati zapise iz Registara NIPP-a, inače se ne smatraju važećima
- svi podaci se zapisuju u bazu podataka
- nakon unosa u Registre NIPP-a, sljedeći je korak unos metapodataka u Katalog metapodataka na Geoportalu NIPP-a

Registri NIPP-a – korisničko sučelje

registri.nipp.hr

➢ **Općenite smjernice za upravljanje sadržajem u oba registra:**



- zakonska sukladnost (svi uneseni podaci moraju biti skladu sa zakonskom regulativom)



- točnost (uneseni podaci trebaju biti ispravni i u skladu s činjenicama)

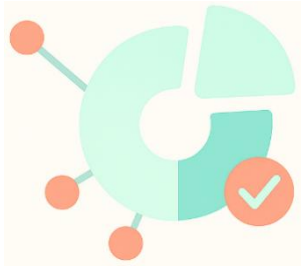

- cjelovitost (unijeti sve potrebne podatke, bez isključivanja ključnih informacija)



- ažurnost (redovito ažuriranje informacija u skladu s promjenama)

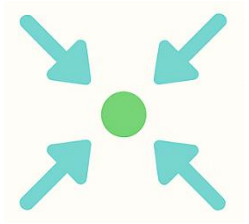

- jezgrovitost (informacije moraju biti sažete i jasno predstavljene)



- sukladnost sa Specifikacijom metapodataka v.3.1 (za dio elemenata)

Registri NIPP-a – korisničko sučelje (za uređivače)

registri.nipp.hr

- po završetku unosa potrebno je obavijestiti administratore, odnosno djelatnike NKT, da se izvrši provjera te odobre novi zapisi i budu javno dostupni
- pri tome je potrebno voditi računa da određeni elementi moraju biti jednaki u oba sustava, kao što su:
    - Naziv izvora prostornih podataka
    - Sažetak izvora (bitno ispravno napisati)
    - Jedinstvena oznaka izvora
    - Adresa izvora
    - Format podataka
    - Uvjeti pristupa i korištenja
    - Odgovorna organizacija (osoba i uloga organizacije)
- navedeni elementi se automatski preuzimaju u Katalog metapodataka na Geoportalu NIPP-a

Registri NIPP-a

registri.nipp.hr

REGISTRI NIPP-a

Registar subjekata NIPP-a



Registar izvora prostornih podataka NIPP-a



geoportal.nipp.hr

GEOPORTAL NIPP-a

Katalog metapodataka

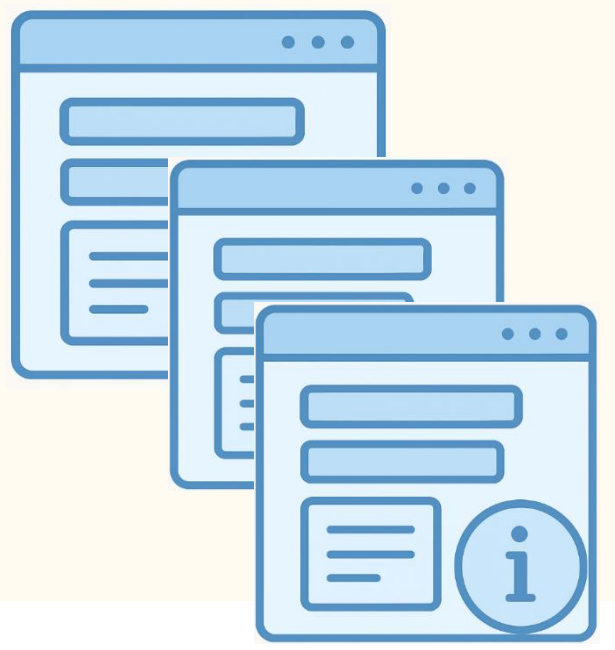

Preglednik

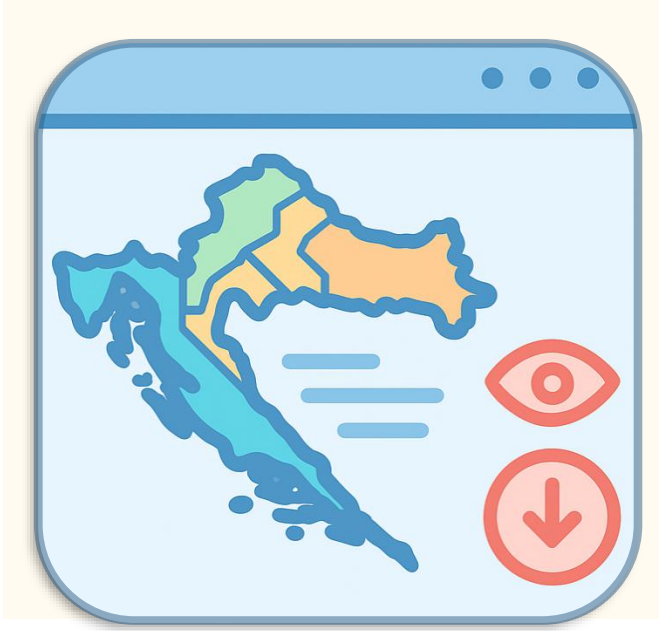

Registri NIPP-a – korisničko sučelje

registri.nipp.hr

PRAKTIČNI DIO

Hvala na pozornosti!



infonipp@dgu.hr

CC BY NC ND